

L'**hydrologie** est très particulière. Barret de Lioure est un véritable château d'eau. De nombreuses sources jaillissent sur tout le territoire, en particulier la source de **Génisseaux** qui alimente en eau (de qualité exceptionnelle) les communes de Montbrun les Bains, Reilhanette et Barret de Lioure. Deux rivières prennent leur source sur le territoire de la commune : l'**Anary**, sous-affluent de l'Ouvèze par le Toulourenc et la **Méouge**, sous-affluent de la Durance par le Buech. Un aven et une grotte sont les seules cavités souterraines de la commune.

La **forêt** de Barret de Lioure couvre plus de 40 % du territoire communal, avec notamment une forêt communale de 478 ha répartie en 3 entités : le Tay, les Clots et l'Ubac. La forêt est très bien aménagée, tant pour l'exploitation (hêtres, chênes, pins) que pour la chasse et la promenade.

La **flore** et la **faune** jouissent de conditions optimales pour se développer harmonieusement. On dénombre 429 espèces florales, 52 oiseaux divers, 122 insectes dont 92 papillons (rares pour certains), 25 champignons, et une variété de gibier (sanglier, cerf, biche, chamois, lièvre, faisan) qui font la joie d'une importante société de chasse.

Il faut souligner que si l'agriculture et la cueillette ont assuré la subsistance d'une population importante jusqu'au milieu du XIXème siècle, le nombre d'agriculteurs et éleveurs se limite aujourd'hui à une petite dizaine d'exploitants.

La **lavande** et le **lavandin** constituent l'essentiel des cultures.

Le territoire de Barret de Lioure possède de nombreux chemins de randonnées qui permettent d'accéder à de splendides points de vue, tant sur la chaîne des Alpes (au sommet du Buc ou de Bergiès) que vers le Ventoux et la Montagne de Lure.

Le sommet de Bergiès est le point de départ des activités de **vol libre** (parapente, surtout), d'**aéromodélisme** et d'**astronomie**.

De Barret de Lioure à :

Montbrun les Bains	7 Km
Séderon	7
Sault	21
Sisteron	44
Buis-les-Baronnies	44
Vaison-la-Romaine	46
Sommet du Mont Ventoux	46
Nyons	53
Apt	55
Carpentras	64
Avignon	90
Orange	100
Autoroute Bollène	80
Autoroute Montélimar Sud	87

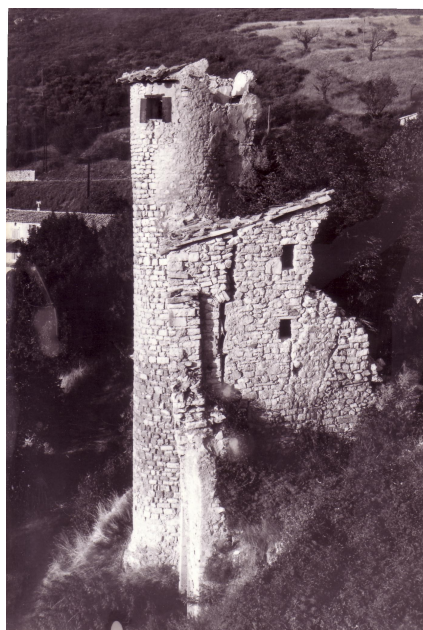

Barret de Lioure

BARRET DE LIOURE

Village perché en Drôme provençale

Située à l'extrême sud de la Drôme, aux confins du Vaucluse, des Alpes de Haute Provence et des Hautes Alpes, la vaste (3464 ha) commune de **Barret de Lioure** est contiguë à Montbrun les Bains (station thermale) à l'Ouest et Séderon (chef lieu de canton) à l'Est.

Barret de Lioure doit son nom au fait que la commune est une **barre** (géographique, historique et topographique) située entre la montagne de Lure - **Lioure** en provençal – et le Mont Ventoux.

Le **relief** est fortement sous influence d'une **géologie** très particulière, qui résulte du chevauchement du plissement alpin. Le **bourg médiéval** culmine à 978 m d'altitude, il est orienté plein sud-ouest dans la direction du Ventoux à 17 km à vol d'oiseau.

De 740 m au Quartier du Moulin, on monte au Col de Macuègne (1068 m) par la D542 qui offre de splendides échappées.

Les sommets du **Buc** (1441 m) et de **Bergiès** (1367 m) au Nord, le Col du Negron (1397 m) à l'Est et le Col de l'Homme mort (1213 m) au Sud encadrent 42 sommets à plus de 1000 m.

Le **climat** est très sec, ensoleillé (hiver comme été). Le bourg, protégé du mistral, jouit de conditions méditerranéennes, avec des températures extrêmes qui atteignent parfois -10° en hiver, et souvent + 30° en juillet-août. Le soleil et la lumière sont les caractéristiques majeures du climat local, avec 2800 heures d'ensoleillement/an.

L'**histoire** de Barret de Lioure remonte à 3000 ans avant J-C (néolithique), d'après les découvertes archéologiques du Dr BERNARD (1956) au lieu-dit **La Cour**.

Des vestiges d'occupation romaine ont été exhumés à Génisseaux (autel aux Mères) et à l'emplacement des gîtes communaux.

L'**histoire écrite** débute en 950 et se poursuit à travers le Moyen-Age. La commune fut sous l'autorité des barons de Mévouillon, puis des seigneurs d'Agoult.

Jusqu'à la **Révolution de 1789**, Barret de Lioure était la dernière commune de Provence avant le Dauphiné (Montbrun).

La présence d'une **école** dirigée par le curé BARRUOL est attestée dès le début du XVIIIème siècle. Installée après la Révolution, l'école publique ne fermera ses portes qu'en 1956. A partir de 1878, une école catholique a également fonctionné durant une dizaine d'années, juste en face de l'école publique !

La **population** de Barret de Lioure, qui était de 493 habitants en 1686, a atteint le chiffre maximum de 607 habitants en 1851, pour chuter progressivement jusqu'à 35 personnes en 1975 ! Depuis lors la commune connaît un renouveau puisqu'elle compte 80 habitants en 2008.

85 % de la population occupaient l'espace réduit (46 ares) du **bourg médiéval**. Enscerré dans une enceinte ouverte par 3 portes vers l'extérieur (dont une seule subsiste), le bourg comprenait 83 habitations, 7 passages voûtés (soustets) de 84 m de long et 15 rues !

L'**église**, située au centre du bourg, orientée Est-Ouest, était de style roman et datait (vraisemblablement) de l'an mil : une pierre enchâssée dans le mur Nord de l'église actuelle porte la date 990 (CMXC).

Cette église subsista jusqu'en 1959, date à laquelle elle s'effondra, faute d'entretien. Elle était, selon les témoins, richement décorée.

De 1961 à 1963, elle fut reconstruite, sur les anciennes fondations, par de jeunes « Compagnons du devoir », belges et hollandais.

Elle fut consacrée en 1963 par l'Evêque de Valence Mgr. VIGNANCOURT.

Le saint patron de Barret de Lioure est **St Laurent** (que l'on fête le 10 août).

Dans l'église sont conservés divers ornements, en particulier une bannière de l'Immaculée Conception (1848) et surtout des crucifix **jansénistes**, chandeliers et statues (St Joseph, Vierge Marie, St Antoine, Vierge à l'enfant et, bien sûr, St Laurent).

Les fonds baptismaux sont remarquables.

Sur la façade de l'église est accroché un christ en croix qui était autrefois fixé sur le presbytère (disparu). Ce christ date aussi de l'époque janséniste (milieu du XVIIème siècle).

Vers 1835, des **croix** ont été installées sur un promontoire surplombant le bourg. Elles expriment la reconnaissance des *barretiers*, lesquels furent épargnés de l'épidémie de choléra dont Jean GIONO a tiré « Le hussard sur le toit ». GIONO est d'ailleurs venu plusieurs fois à Barret de Lioure, lieu où il situe de nombreux passages de son roman « Ennemonde et autres caractères ».

La population sédentaire de Barret (80 habitants) est doublée par l'afflux des résidents secondaires (allemands, belges, hollandais et.....français) qui apprécient le climat, les paysages et le calme de la région.

Depuis 2000, de nombreuses constructions nouvelles s'élèvent au Quartier du Grand Pré.

Des gîtes (communaux et privés) accueillent de nombreux estivants.

Gîtes de France (Valence) : tél. : 04.75.83.09.23

Le **Comité des Fêtes** organise la fête de la St Laurent le premier week-end d'août.

Expositions à thèmes, œuvres des artistes locaux, concours de boules, repas campagnard animent le village durant 3 jours.



Le bourg en 1969



Vue de Barret de Lioure depuis le Quartier du Moulin

Mairie : au centre de la commune.

Ouverte le mercredi de 13 h 30 à 17 h.

Tél./Fax : +33 (0)4.75. 28.80.04

Courriel : mairiebarretdelioure@orange.fr

O.T. Montbrun : tél./fax : + 33

(0)4.75.28.82.49

Courriel : ot@montbrunlesbains.com

S.I.. Séderon : tél/fax. :+ 33 (0)4.75.28.55.00